



LOTE S/R/LEI 8



IMAGEM AÉREA CONTENDO OS CONFRONTANTES DO RESPECTIVO LOTE S/R/LEI 8



IMAGEM AÉREA COM APONTAMENTO DE ALGUNS EQUIPAMENTOS URBANOS

S / ESCALA

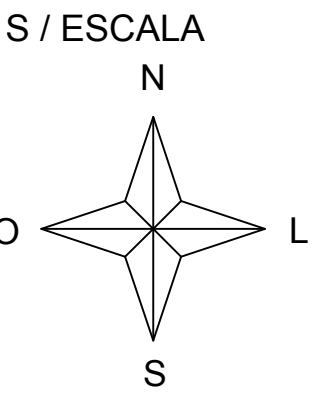

LOCALIZAÇÃO DE CARAPICUIBA EM SÃO PAULO

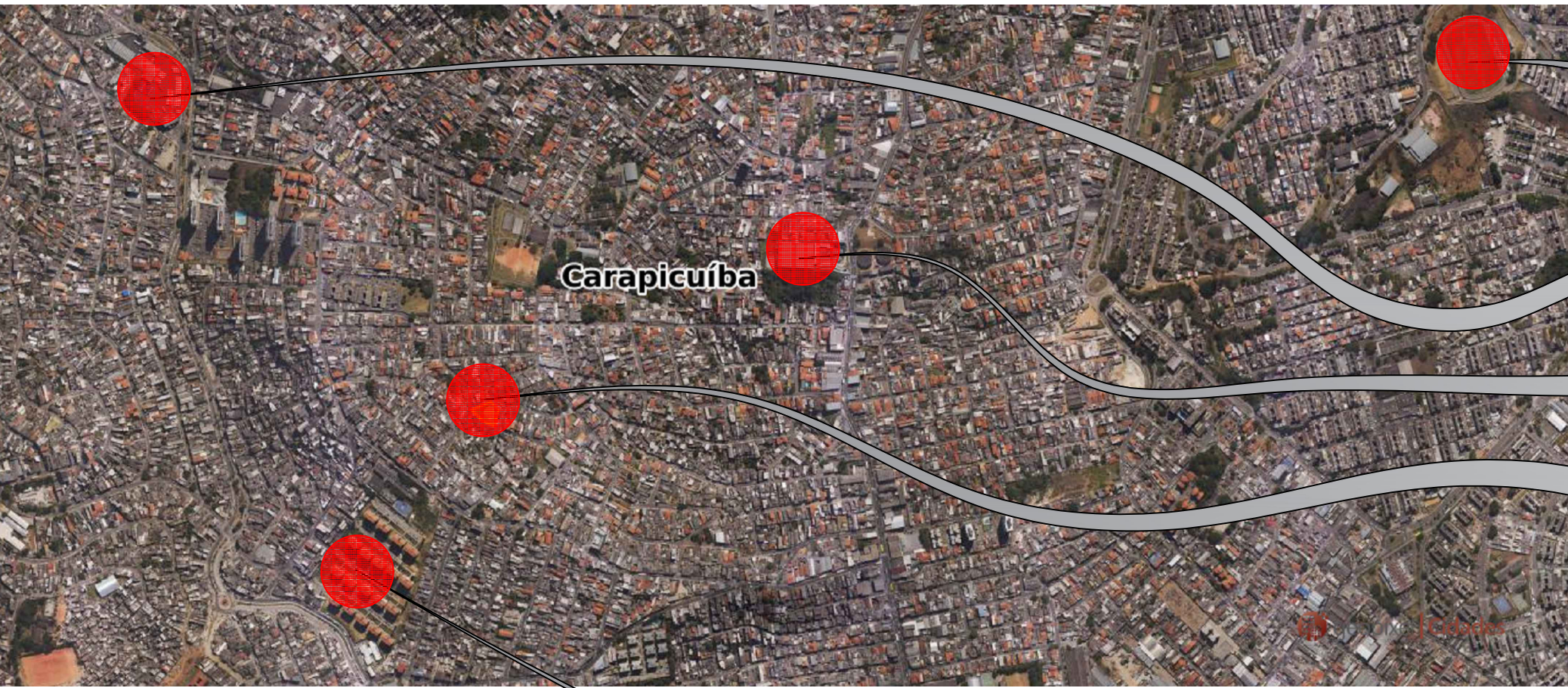
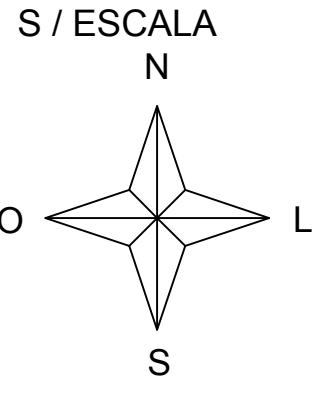
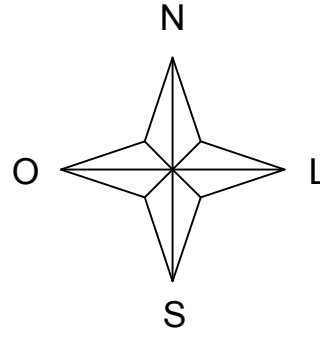
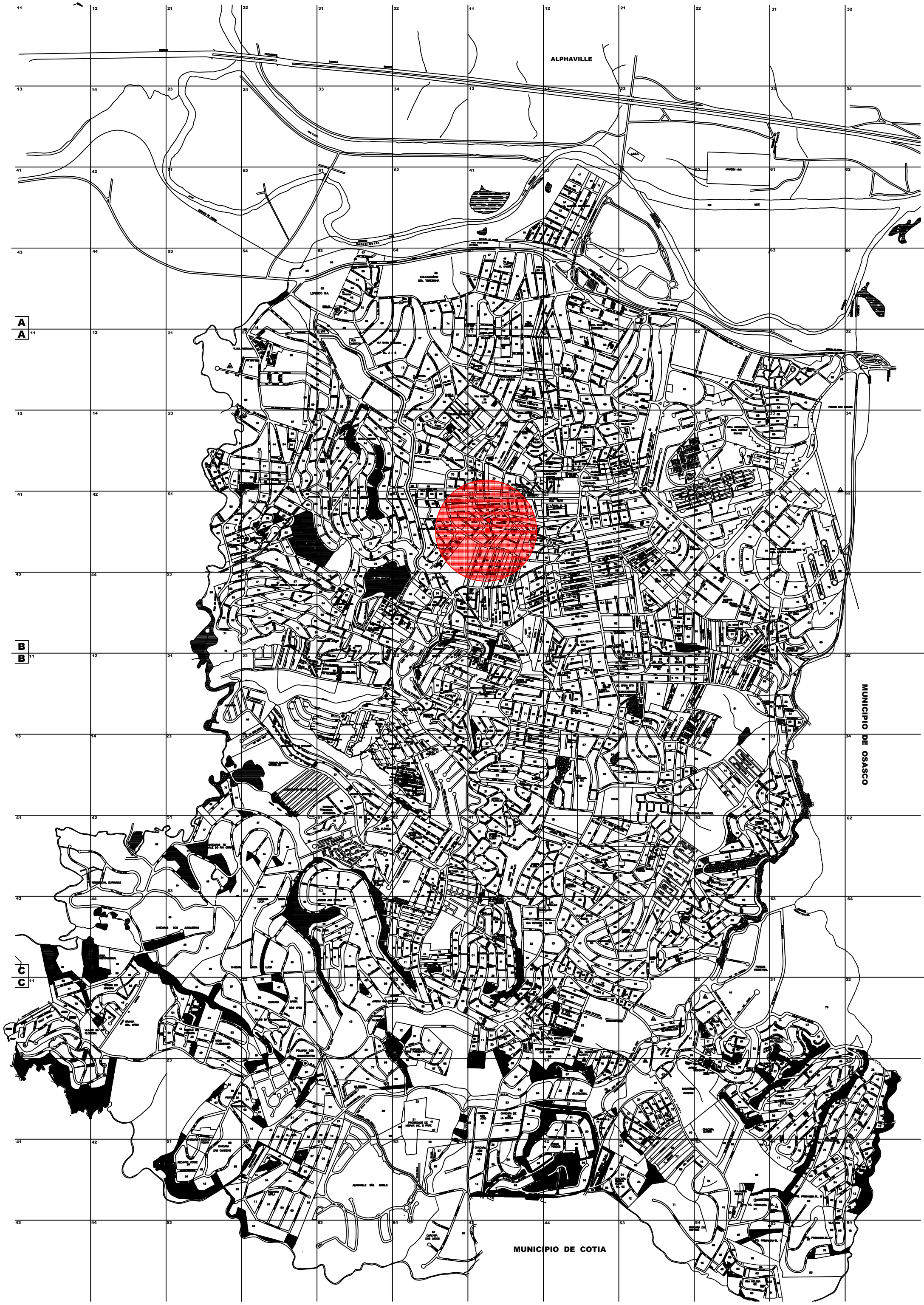
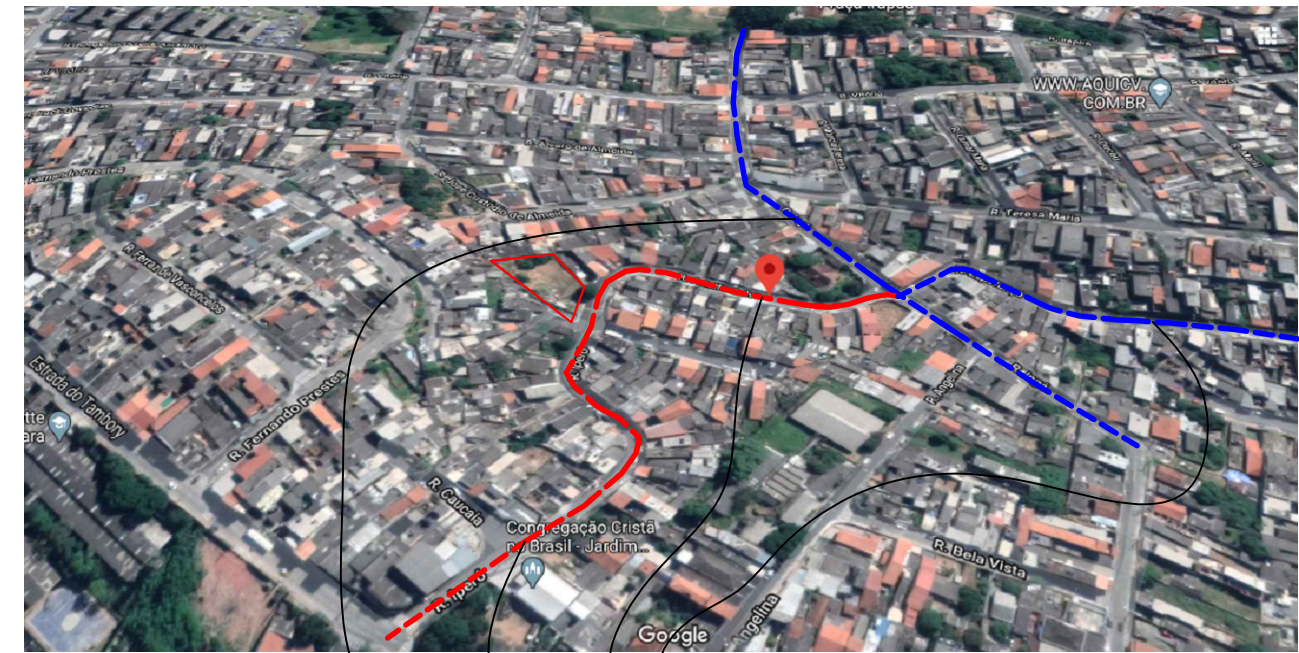

VIAS DE ACESSO

- ACESSO SECUNDÁRIO RUA ESPERANÇA
- ACESSO PRINCIPAL ADOLFO SALVO
- ACESSO SECUNDÁRIO RUA IPERÓ
- ACESSO SECUNDÁRIO RUA INGÁ

PROJETO COMPLETO

FOLHA:

ÚNICA



MUNICÍPIO DE CARAPICUIBA

SECRETARIA DE DESENVOLVIMENTO URBANO
SETOR DE PROJETOS

ASSUNTO: LOCALIZAÇÃO DO TERRENO

LOCAL: RUA ADOLFO SALVO,S/N - JARDIM TENENTE FAUSTINO - CARAPICUIBA - SP 06386-070

LOTE S/R/LEI 8 - QUADRA B S/R

SITUAÇÃO S/ ESCALA

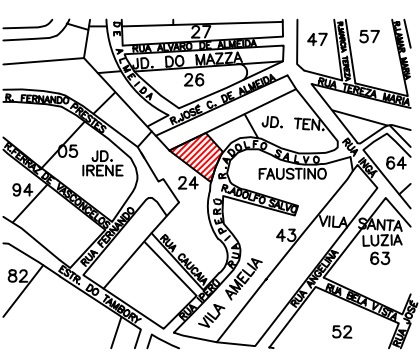

N

DECLARO QUE A APROVAÇÃO DESTE PROJETO NÃO IMPLICA NO RECONHECIMENTO POR PARTE DA PREFEITURA DO DIREITO DE PROPRIEDADE DO TERRENO.

ÁREAS m²

ÁREA TOTAL DO TERRENO: 1194,00 m²

VIVALDO GERONIMO DOS SANTOS FILHO

LONGITUDE: -46.842699 / LATITUDE: -23.534191